



SERVICE DE CHIRURGIE

DR SYLVAIN NIYONKURU

CHEF DE SERVICE

PLAN

I. INTRODUCTION

**II. SPECIALITES OPERATIONNELLES ET
EQUIPEMENTS**

III. ATOUS ET CONTRAINTES

IV. PERSPECTIVES

V. CONCLUSION

I. INTRODUCTION

Ouverture avec Kira Hospital

Vision: Référence nationale et régionale

Mission: Faire tout type de chirurgie,
limiter au max les transferts à l'étranger
pour path. chirurgicale

Entités chirurgicales:

Urgences, consult., hospit, BO (5salles)

Qui opèrent? 10chir, 2GO, 2ORL, 2stomato, 1opht



II. SPECIALITES - EQUIPEMENT

Générale et digestive

- chir. ouverte

- coelioscopie



SPECIALITES(2)

Orthopédie- traumatologie

- Foyer ouvert
- Foyer fermé sous Ampli
- Ortho (PTH)



SPECIALITES(3)

Chir. Urologique

- Urologie classique
- Chirurgie endo-urétrale



SPECIALITES(4)

Neurochirurgie

- Collections intracrâniennes (Hématomes extra/sous duraux)
- Hydrocéphalies (drainages ventriculo-péritonéaux)
- Hernies discales
- Canal lombaire étroit
- Lésions kystiques médullaires et cérébraux etc.

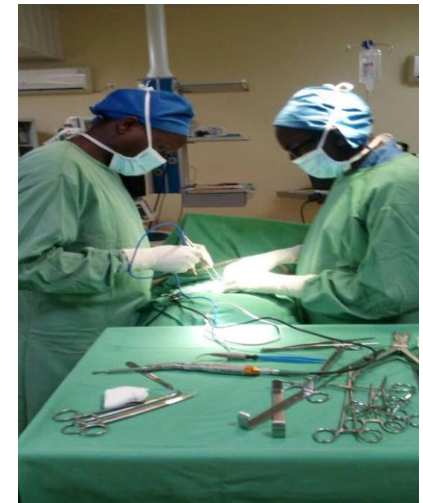
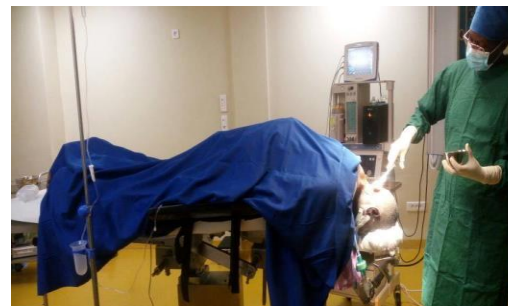

SPECIALITES(5)

Chirurgie thoracique et cardio-vasculaire

- Chirurgie pulmonaire (tumorale et non tumorale)
- Tumeurs médiastinales
- Chirurgie péricardique
- Persistance de canal artériel
- Chirurgie vasculaire périphérique



SPECIALITES(6)

Chirurgie ORL, stomatologique et maxillo-faciale

-lésions maxillo-faciales traumatiques et non traumatiques(fractures maxillaires, tumeurs maxillo-faciales)

-Chirurgie des atteintes bucco-dentaires

